Veðurstofa Íslands
Almannavarnanefnd Austurlands
Nóvember 2024

Rýmingarkort Seyðisfjörður

N

- Rýmingarreitir
- Varnarvirki
- Útlínur snjóflóða
- Útlínur krapaflóða
- Útlínur skriðna

1:5000 — 0 100 200 300 400 500 m

Rýmingaráætlunin sem sýnd er á þessu korti er endurskoðuð eftir því sem tilefni er til í ljósi aðstæðna. Staðfræn þekja rýmingarreitanna í kortasjá Veðurstofunnar og á vef sveitarfélagsins liggur til grundvallar ákvörðunum um rýmingu húsnæðis og öðrum viðbúnaði hverju sinni. Kortið sýnir rýmingarreiti eins og þeir voru skilgreindir í nóvember 2024.

Á þessu korti eru sýnd ofanflóð sem hafa teiknaðar útlínur en í ofanflóðagagnagrunni Veðurstofu Íslands og Náttúrufræðistofnunar eru mörg ofanflóð skráð án þess að útlína sé teiknuð. Útlínur ofanflóða á kortinu byggja á þeim upplýsingum sem tiltækar voru á útgáfudegi kortsins og endurspegla ekki öll ofanflóð sem til eru skráð.

Kortagerð: Veðurstofa Íslands 2024
Vörpun: Keiluvörpun Lamberts
Viðmið: ISN93
Kortagrunnur: Landmælingar Íslands 2020
Byggingar og gatnakerfi:
Þátttakendur í OpenStreetMap verkefninu

Rýmingarkort þetta er staðfest af umhverfis-, orku- og loftslagsráðherra samkvæmt 1. mgr. 6.gr. laga um varnir gegn snjóflóðum og skriðuföllum nr.49/1997, sbr.lög nr.44/2003.
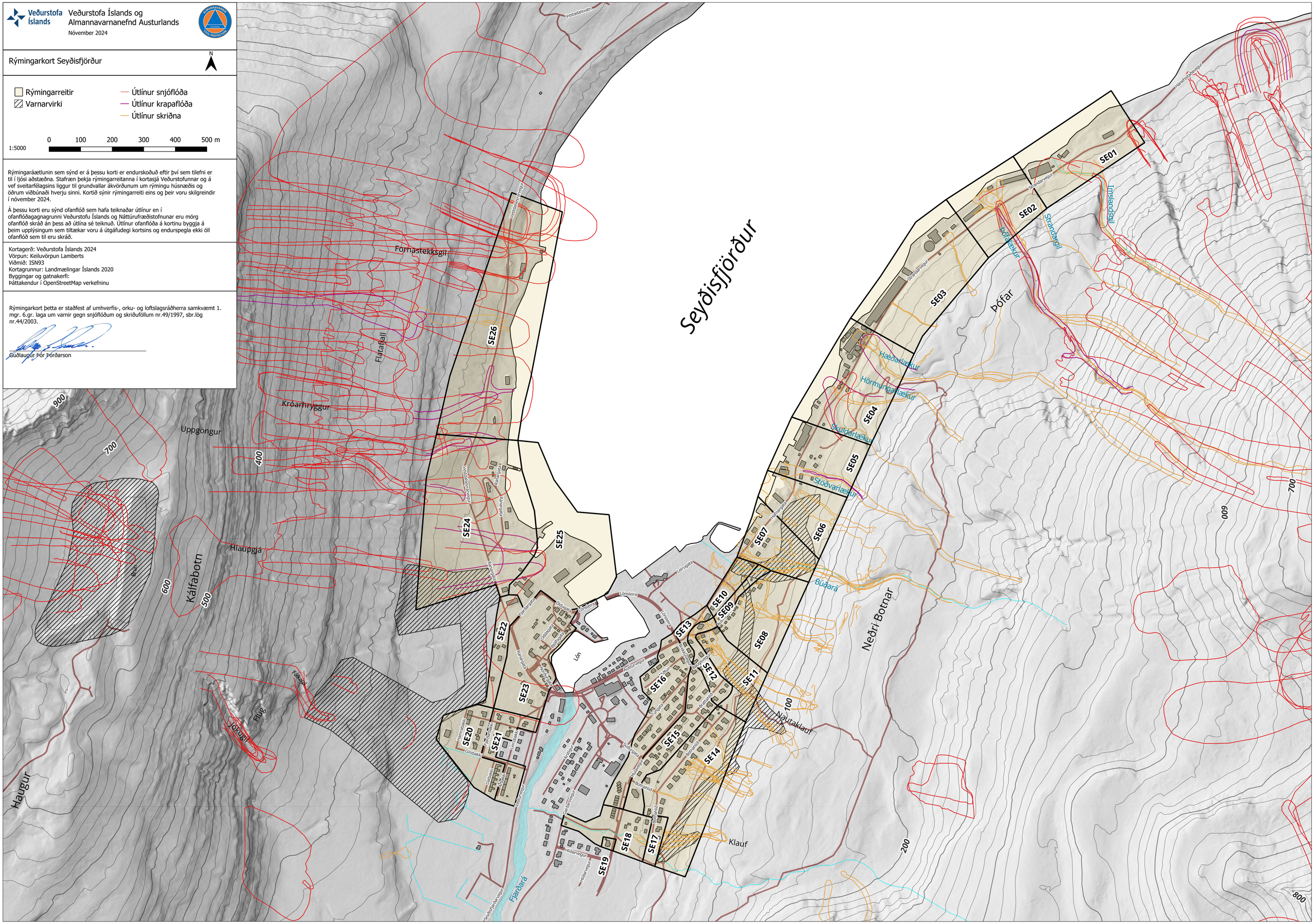
Guðlaugur Þór Þórðarson